

KALENDER: Antonius **van der Linde** †1897 · Wilhelm **Steinitz** †1900 · ♣ Alexander Alexandrowitsch **Kotow** *1913–1981, russ. GM u. Autor · William **Hartston** *1947, engl. IM u. Kolumnist

Awerbach – Kotow Zürich, Kandidatenturnier 1953

Ein unglaublich spektakuläres Damenopfer von Alexander **Kotow** reißt den weißen König aus seiner Festung und zwingt ihn in 21 (!) weiteren Zügen zur Kapitulation.

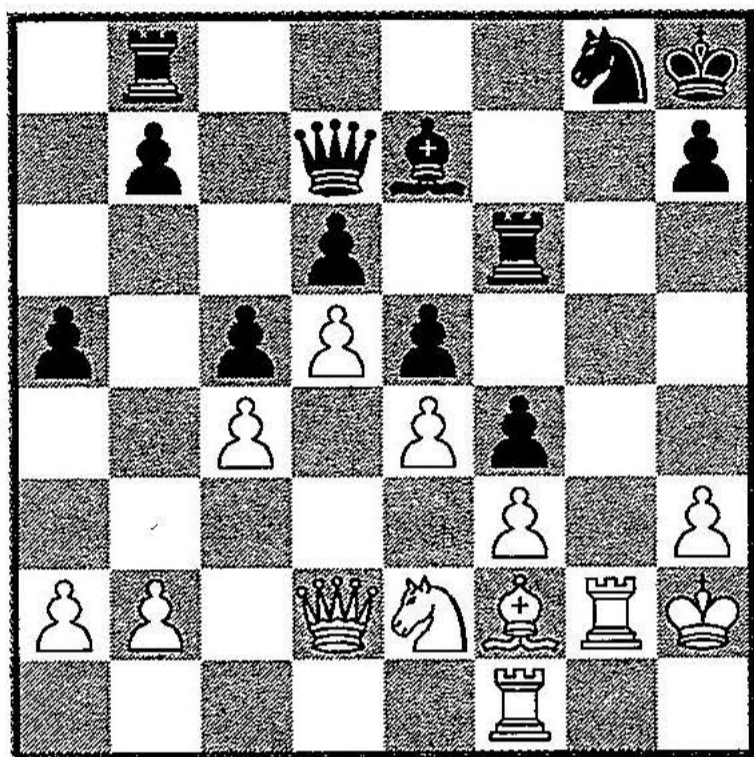

1.d4 Sf6 2.c4 d6 3.Sf3 Sbd7 4.Sc3 e5 5.e4 Le7
6.Le2 0-0 7.0-0 c6 8.Dc2 Te8 9.Td1 Lf8 10.Tb1
a5 11.d5 Sc5 12.Le3 Dc7 13.h3 Ld7 14.Tbc1
g6 15.Sd2 Tab8 16.Sb3 Sxb3 17.Dxb3 c5 (Blo-
ckade des Damenflügels) 18.Kh2 Kh8 19.Dc2
Sg8 20.Lg4 Sh6 21.Lxd7 Dxd7 22.Dd2 Sg8
23.g4 f5 24.f3 Le7 25.Tg1 Tf8 26.Tcf1 Tf7
27.gxf5 gxf5 28.Tg2? 28.f4 wäre günstig für
Weiß gewesen. 28...f4! 29.Lf2 Tf6 30.Se2? er-
laubt einen Wunderzug, siehe (Diagramm 1)

30...Dxh3!! Teschner: »Als dieser Zug geschehen
war, ging ein mächtiges Raunen durch den Tur-
niersaal ...« 31.Kxh3 Th6+ 32.Kg4 Sf6+ 33.Kf5 Die Gefahr ist spürbar, doch wie soll
der Monarch ins Matt gezogen werden? 33...Sd7 Droht 34...Tf8+ 35.Kg4 Tg8+ 36.
Kf5 Tf6#. 34.Tg5 34.Tg7 Tf8+ 35.Kg4 Kxg7 36.Tg1 Tg8 37.Kf5+ Kf7 38.Txg8 Th5+ und
vernichtend 39.Sf6#. 34...Tf8+ 35.Kg4 Sf6+ 36.Kf5 Sg8+ 37.Kg4 Sf6+ Kotow spielt
auf die Zeitkontrolle hin. 38.Kf5 Sxd5+ (macht den Gewinnweg letztlich etwas kom-
plexer, wie man später sieht) 39.Kg4 Sf6+ 40.Kf5 Sg8+ 41.Kg4 Sf6+ 42.Kf5 Sg8+

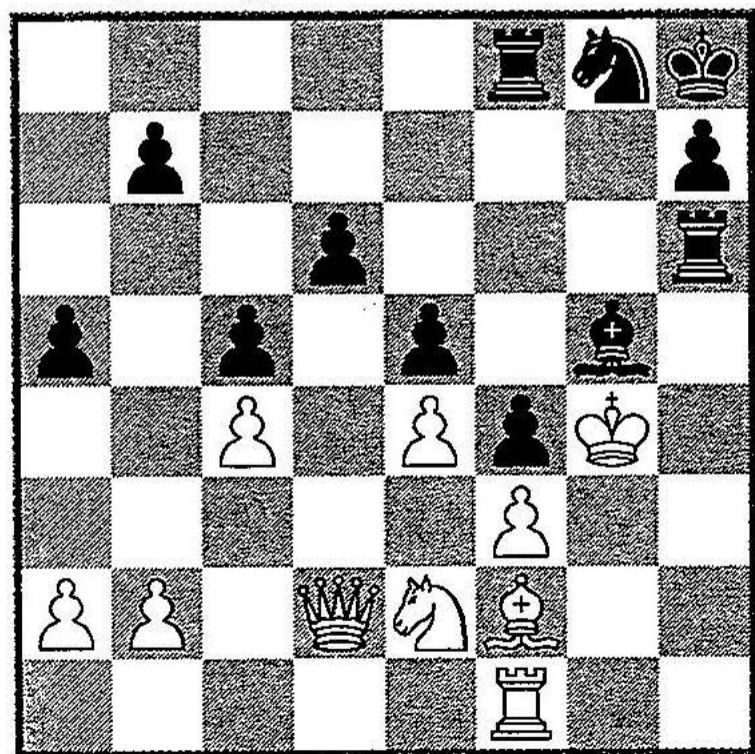

43.Kg4 Lxg5! Die Zeitkontrolle ist vorbei – jetzt wird der Gewinnweg eingeschla-
gen. (Diagramm 2)
44.Kxg5 Tf7 Mit der Drohung 45...Tg7+ und
46...Tf6# oder 46...Se7#. 45.Lh4 Tg6+ 46.Kh5
Tfg7 47.Lg5 47.Dxd6 Txd6 48.Lg5 Tdg6 und
Weiß verliert ebenfalls den Läufer. 47...Txg5+
48.Kh4 Sf6 49.Sg3 Es drohte 49...Th5#.
49...Txg3 50.Dxd6 T3g6 51.Df8+ Tg8 und
der Vorhang fällt.
Publikumsrenner!